



e-mail: jpt@toplifikacija.rs | www.toplifikacija.rs

ЈП "ТОПЛИФИКАЦИЈА"

Јавно предузеће за производњу, пренос и дистрибуцију топлотне енергије, одржавање и експлоатацију термотехничких уређаја и инсталација и инжењеринг енергетских постројења и инсталација; за производњу гаса и дистрибуцију гасовитих горива преко система цеви; за производњу гаса за комуналне сврхе и дистрибуцију гаса

Пожаревац

МБ: 07351682 | ПИБ: 101971396 | Трг Радомира Вујовића бр. 2, 12000 Пожаревац | Тел: (0800) 105-104, (012) 542-785 (централа), Факс: (012) 542-543

Бр. 5437/3

Датум: 26.10.2020.год.

Шифра партнера: 1520

Шифра ГМ: 13987

Шифра ТПС: 4727

„DARSING“ d.o.o.

БЕОГРАД

11000 Београд

Томе Максимовића 5

локал 4

моб: 064/8215108

Технички услови за пројектовање и прикључење на ТС БР 210/2020

Поштовани,

У вези вашег Захтева бр.5437 од 20.10.2020. године за издавање техничких услова из надлежности ЈП „Топлификација“ Пожаревац за вишепородичну стамбено-пословну зграду која треба да се изгради, обавештавамо вас следеће:

Адреса објекта који се прикључује и број парцеле:	Чеде Васовића 31 К.П. 1945 К.О. Пожаревац		
Тип објекта:	<input type="checkbox"/> Самостојећи	<input checked="" type="checkbox"/> Објекти у низу	<input type="checkbox"/> Део зграде
Намена појединих делова:	<input checked="" type="checkbox"/> Стамбени	<input checked="" type="checkbox"/> Пословни	<input type="checkbox"/> Остало
Класификација делова	112222	123001	
Бруто површина (m ²):	1.905,00		
Топлотна снага (kW):	140 kW		
Спратност: (По+П+бр. Спр.+Пк):	П+4+Пс		
Категорија објекта	<input type="checkbox"/> А	<input type="checkbox"/> Б	<input checked="" type="checkbox"/> В

обавештавамо вас следеће:

1. Технички услови за пројектовање објекта:

Статус објекта:	<input type="checkbox"/> Постоје посебни технички услови за пројектовање	<input checked="" type="checkbox"/> Не постоје посебни технички услови за пројектовање
-----------------	--	--

Образложење:	- У зони предвиђеној за градњу објекта не постоји изведена инсталација система даљинског грејања. Објекат који се тренутно налази на
--------------	--

	предметној парцели је од 01.10.2019. године трајно искључен са система. Том приликом прикључни топловод унутар парцеле је демонтиран.
--	---

2. Технички услови за прикључење на систем даљинског грејања и пројектовање унутрашње инсталације грејања:

Статус прикључка:	<input type="checkbox"/> Постоје технички услови за прикључење	<input checked="" type="checkbox"/> Не постоје технички услови за прикључење	<input type="checkbox"/> Не издају се технички услови за прикључење
-------------------	--	--	---

Образложење:	<p>- Парцела на којој се планира изградња бр. 1945 К.О. Пожаревац припадају локацији која је предвиђена да се снабдева топлотном енергијом преко посебне мини зонске подстанице.</p> <p>-Да би се створили технички услови за прикључење предметног објекта на даљински систем грејања града Пожареваца потребно је:</p> <ol style="list-style-type: none"> 1. Изградити део преносне мреже закључно са прикључном шахтом у парцели купца; 2. Изградити прикључни вреловод NV40 за мини зонску ТПС; 3. Изградити мерно-регулациони сет за објекат купца (МРС); 4. Изградити топлопредајну станицу (ТПС); 5. Изградити унутрашњу инсталацију у објекту купца.
Надокнада за прикључење на даљински систем грејања:	<p>Надокнаду за прикључење објекта на преносну мрежу плаћа купац по ценовнику, у односу на kW инсталисане снаге (прорачунате у режиму 90/70° C) дефинисане пројектом унутрашње инсталације и прикључног вреловода.</p> <p>Висина надокнаде за прикључење за инсталисану снагу од 140 kW (процењене у односу на величину објекта) износи:</p> $140 \text{ kW} \times 9.680,00 \text{ дин/ kW} = 1.355.200,00 \text{ дин} + \text{ПДВ (20\%)}$ <p>Износ надокнаде обухвата типски прикључни вреловод у дужини од максимално 12 метара трасе, као и одговарајући МРС у комплекту са припадајућом опремом за аутоматску регулацију рада ТПС:</p> <p>НАПОМЕНА: Коначни износ надокнада за прикључење дефинише се Уговором о прикључењу и плаћа се пре прикључења објекта на ТС.</p>
Трошкови градње:	<p>Преносна мрежа и прикључни вреловод за мини зонску ТПС граде се заједничким средствима са учешћем купца у трошковима градње овог дела система по упросеченим јединичним ценама, сразмерно kW уговорене снаге објекта који се прикључује, на локацији обухваћеној усвојеним Планом пословања ЈПТ.</p> <p>Прикључни вреловод у парцели купца за мини зонску ТПС гради се на основу закљученог Уговора о прикључењу између купца и ЈПТ, до 12 метара дужине трасе трошкови обухваћени надокнадом за прикључење на преносну мрежу, доплата по основу вишка радова за сваки метар преко 12 метара према ценовнику.</p> <p>МРС за објекат купаца испоручује и монтира ЈПТ, у односу на тип и величину дефинисану пројектом. Трошкови испоруке и монтаже МРС-а су обухваћени надокнадом за прикључење на преносну мрежу.</p> <p>Мини зонску ТПС и унутрашњу инсталацију у објекту гради купац о свом трошку.</p>

	Потребна упутства и информације везане за активности ради стицања финансијских услова за прикључење на даљински систем грејања Купац же добити од надлежног радника Инфо центра.
Рок и начин прикључења:	По окончању изградње недостајуће инфраструктуре на локацији обухваћеној Планом пословања ЈПТ за 2020. годину и након испуњења свих услова дефинисаних Уговором са купцем.

Место прикључења на постојећу топлификациону мрежу:	На постојећи магистрални вод NV125 у улици Симе Симића (предвиђена уградња прикључне рачве NV125/40).
---	---

Максимална расположива снага на месту прикључења на постојећу мрежу је:	150 kW
---	--------

Максимална расположива снага на месту прикључења унутрашње инсталације је:	150 kW
--	--------

Опште информације

1. Објекат који се гради, односно чије је грађење завршено без одобрења за изградњу и главног пројекта, не може бити прикључен на мрежу даљинског грејања у складу са важећим Законом о планирању и изградњи.
2. Радови се изводе у грађевинској сезони, с тим да је почетак радова, након добијања потребних сагласности и дозвола, а завршетак свих радова 01. октобар исте грађевинске сезоне.
3. За све информације и договоре обратити се надлежном раднику Инфо центра ЈП „Топлификација”.
4. Саставни део ових техничких услова су „Општи ТУ за прикључење колективног објекта на преносну мрежу преко МЗТПС“ којим се дефинишу сви технички и други услови за пројектовање и прикључење на даљински систем грејања. Прилог се преузима са званичног сајта ЈП „Топлификација“ Пожаревац, на адреси: <https://www.toplifikacija.rs/prikljucenje/>.
5. Технички услови у општем случају важе годину дана од дана издавања, а за потребе изградње нових објеката важе у складу са законом и подзаконским актима који регулишу ову област.

ЈП „ТОПЛИФИКАЦИЈА”

Изradio:

Б. Срећенова



Руководилац техничког система:

Златко Цвејић

Златко Цвејић, дипл.инж.маш.

До: 1 x Наслову, 1 x а/а-досије купца

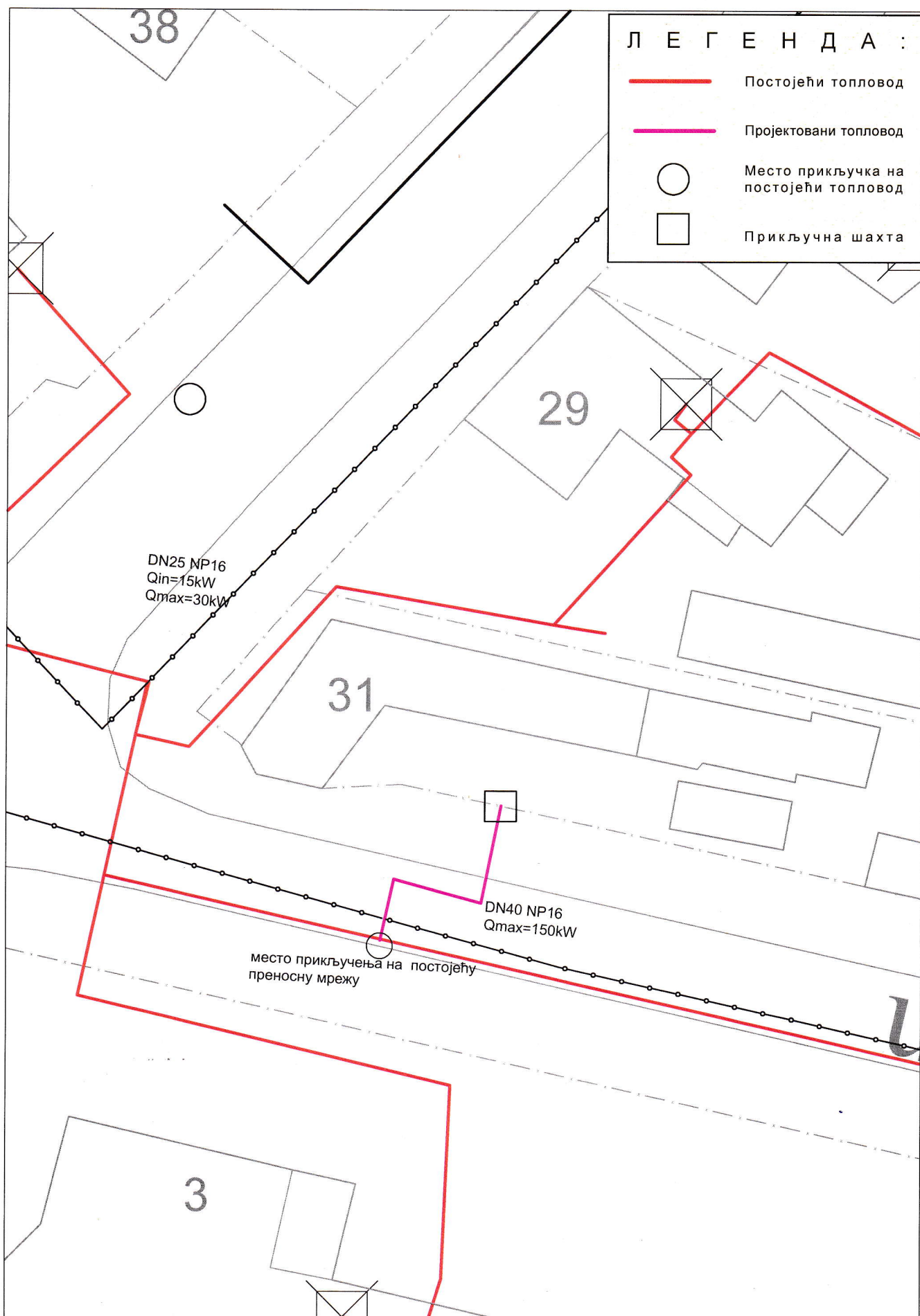

ОБРАДИО	Zlatko Cvejić	КОРИСНИК	DARSING doo BEOGRAD
ДАТУМ	26.10.2020.	АДРЕСА	Čede Vasovića 31
РАЗМЕРА :	НАЗИВ ЦРТЕЖА :	ЗАМЕНА ЗА :	